



การไฟฟ้าส่วนภูมิภาค
PROVINCIAL ELECTRICITY AUTHORITY

เลขที่ ก.๓ ๑๖๗-๐๗๑๔๘๙ /๒๕๖๒

ชื่อผู้รับ นายถนัดพงษ์ วงษ์พันธุ์ท่า

ชื่อผู้ส่ง นายวิฑูรย์ ชาตวิวัฒน์นนท์

วันที่ ๕ มีนาคม ๒๕๖๒

ตำแหน่ง อก.ปบ.(ก.๓)

ตำแหน่ง รจก.(ท)ปฏิบัติงานแทน ผจก.กฟภ.อมน.

ด้วยการไฟฟ้า อ้อมน้อย จะขอตัดไฟเพื่อแก้ไขจุดร้อนบริเวณ สถานีอ้อมน้อย ๑ และสถานีศาลายา ด้วยวิธีชอทไลน์กระเช้า ตามรายงาน Thermo Scan จำนวน ๒ แผ่น ดังนี้

ที่	ฟีดเดอร์	วัน/เดือน/ปี	ตั้งแต่เวลา	ถึงเวลา	ลักษณะงานที่ปฏิบัติ/ บริเวณ	จาก	ถึง	ผู้ควบคุมงาน
๑.	ONA01	๑๐ มี.ค. ๖๒	๐๘.๓๐ น.	๑๖.๓๐ น.	แก้ไขจุดร้อนบริเวณ dis ด้วยวิธีชอทไลน์ กระเช้า	ONA01S-02	-	นายภาณุวัฒน์ คนหาญ ๐๙ ๔๔๕๖ ๖๙๕๖
๒	SLY06	๑๐ มี.ค. ๖๒	๐๘.๓๐ น.	๑๖.๓๐ น.		SLY06S-03	-	
๓.	ONA09	๑๐ มี.ค. ๖๒	๐๘.๓๐ น.	๑๖.๓๐ น.		ONA09S-01		

พื้นที่ที่มีผู้ใช้ไฟได้รับผลกระทบ(ไฟดับ) ไม่มี ผู้ใช้ไฟที่ได้รับผลกระทบ

ผู้ประสานงานการดับไฟ ชื่อ นางสาววิฐา รมโพธิ์ทอง ตำแหน่ง วศก.๔ ผปบ. โทร. ๐๙ ๓๓๕๙ ๕๑๕๑

พื้นที่ ที่ขอตัดไฟปฏิบัติงานมีสายเคเบิลใยแก้วนำแสงของ กฟภ. (หากมีโอกาสชำรุด ผศส.กสร.(ก.๓) จะไปตรวจสอบก่อนปฏิบัติงาน)

๑. มีสายเคเบิลใยแก้วนำแสง ๑.๑ มีโอกาสชำรุด ๑.๒ ไม่มีโอกาสชำรุด

๒. ไม่มีสายเคเบิลใยแก้วนำแสง

(นายวิฑูรย์/ชาตวิวัฒน์นนท์)

ตำแหน่ง รจก.(ท)ปฏิบัติงานแทน ผจก.กฟภ.อมน.

สำหรับแผนกควบคุมการจ่ายไฟ (ผคฟ.) กฟภ.๓

เรียน อก.ปบ.(ก.๓)

ผคฟ. พิจารณาแล้วเห็นควร

อนุมัติให้ตัดไฟตามคำขอชื่อ ฟีดเดอร์ จาก ถึง

ในวันที่ ตั้งแต่เวลา น. ถึง น. ตามใบสั่งทำสวิชชิงเลขที่

อนุมัติให้ตัดไฟตามคำขอชื่อ ฟีดเดอร์ จาก ถึง

ในวันที่ ตั้งแต่เวลา น. ถึง น. ตามใบสั่งทำสวิชชิงเลขที่

พนักงานศูนย์ฯ นาย ประสานงานการขอตัดไฟกับ

()

สำหรับผู้อนุมัติ

ที่ ก.๓ กปบ.(คฟ.)

เรียน ผจก.

อก.บช.(ก.๓), อก.วว.(ก.๓)

อนุมัติ และแจ้ง จป. เพื่อตรวจสอบความปลอดภัย

พร้อมทั้งลงข้อมูลแจ้งแผนดับไฟลงใน www.pea.co.th

ขั้นตอนการสวิชชิง แผ่น

แผนผังแนบ แผ่น

ผจก. (สถานี)

เพื่อทราบ และจัดพนักงานเข้าปฏิบัติงานร่วมกับศูนย์ฯ นครปฐม

ตั้งแต่วันที่ น. เป็นต้นไป จนกว่างานจะแล้วเสร็จ

Name of Object : สถานีฯอ้อมน้อย1 ONA รหัส ONA9S - 01

Inspected By :

File Name		Created Date		Created Time	
Emissivity	0.95	Humidity	60%	Distance	
Reference	38.4?C	การไฟฟ้า	—	สถานีไฟฟ้า	—

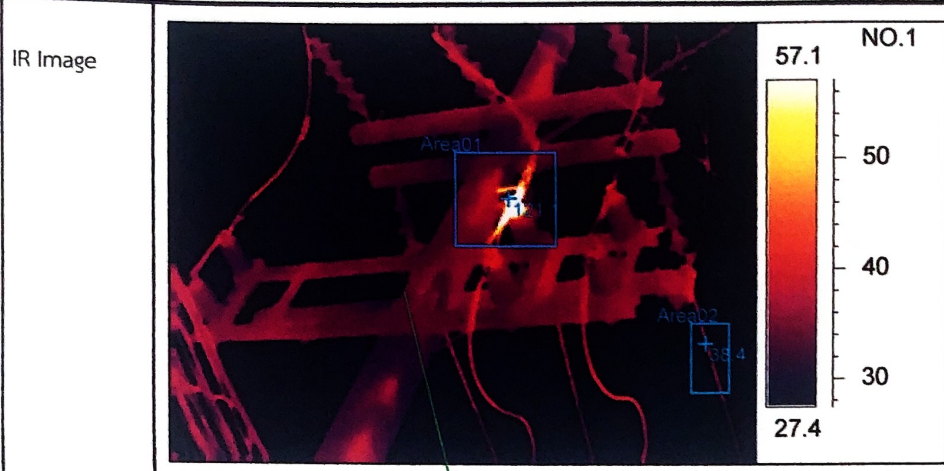

Camera info	Value
Camera type	T8
Camera serial	22T8R50066
Camera range m	180.0?C
Camera range m	-20.0?C
Area analysis	Value
Area01 Max	121.1 dt:82.7?C
Area02Max	38.4 dt: 0.0?C

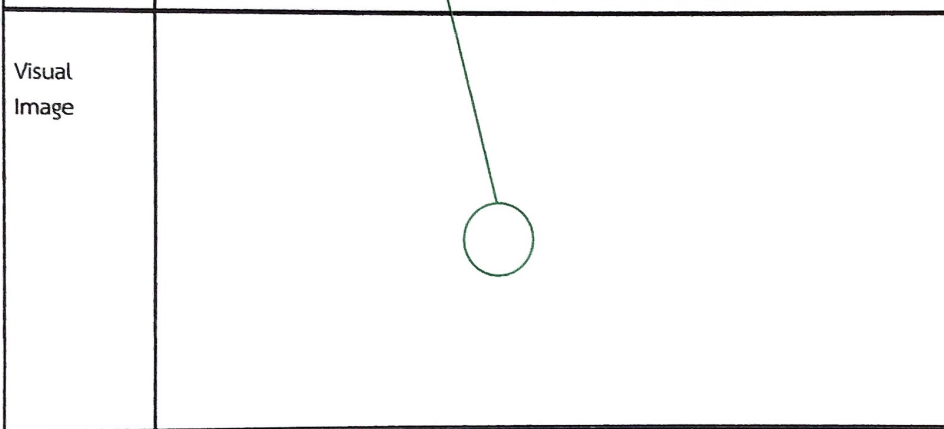

Notes

สาเหตุ : อาร์แดนหน้าสัมผัส เฟส B ด้าน F

ข้อแนะนำ : แก้ไขแรงดัน

ลายเซ็นผู้ตรวจสอบ:

วันที่:

การไฟฟ้าส่วนภูมิภาค อ้อมน้อย
72/106 ถ.พุทธมณฑล สาย 5 ต.ไร่ขิง อ.สามพราน จ.นครปฐม 73210
โทร. 02-4206656
โทรสาร 02-4200803



NO.1

Name of Object : สถานีศาลายา SLY SLY65-03 ฝั่งไฟฟ้าพุทธ

Inspected By :

File Name	20190121-104924-010.jpg	Created Date	2019 - 01 - 21	Created Time	10:49:24
Emissivity	0.95	Humidity	60%	Distance	20.00m
Reference	38.8°C	การไฟฟ้า	---	สถานีไฟฟ้า	---

IR Image



Camera info	Value
Camera type	T8
Camera serial	22T8R50066
Camera range m	180.0°C
Camera range m	-20.0°C
Area analysis	Value
Area01 Max	100.9 dt:62.1°C
Area02Max	38.8 dt: 0.0°C

Visual Image



Notes

สาเหตุ : อาร์คแดงหน้าสัมผัสเฟส C

ข้อเสนอแนะ : แก้ไขแรงดัน

ลายเซ็นผู้ตรวจสอบ:

วันที่:

การไฟฟ้าส่วนภูมิภาค อ้อมน้อย
72/106 ถ.พุทธมณฑล สาย 5 ต.ไร่ขิง อ.สามพราน จ.นครปฐม 73210
โทร. 02-4206656
โทรสาร 02-4200803

Name of Object :สถานีฯอ้อมน้อย1 ONA ONA 15-02 บ่อตกปลาสุขา2

Inspected By :

File Name	20190121-093736-002.jpg	Created Date	2019 - 01 - 21	Created Time	09:37:36
Emissivity	0.95	Humidity	60%	Distance	20.00m
Reference	38.6?C	การไฟฟ้า	---	สถานีไฟฟ้า	---

IR Image

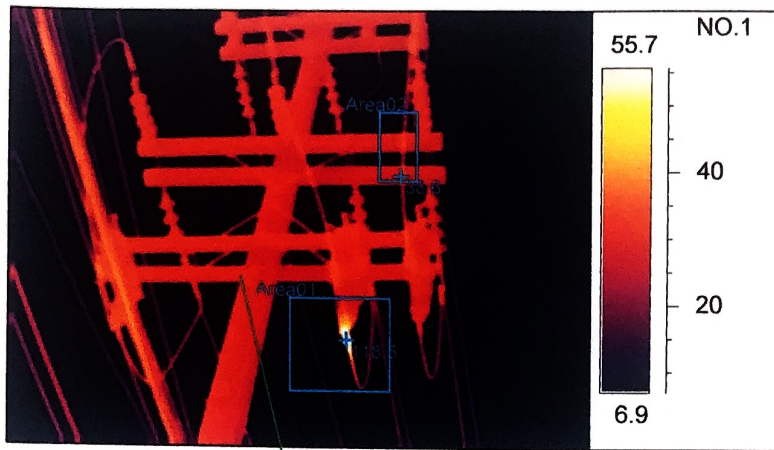

Camera info	Value
Camera type	T8
Camera serial	22T8R50066
Camera range m	180.0?C
Camera range m	-20.0?C
Area analysis	Value
Area01 Max	118.5 dt:79.9?C
Area02Max	38.6 dt: 0.0?C

Visual Image

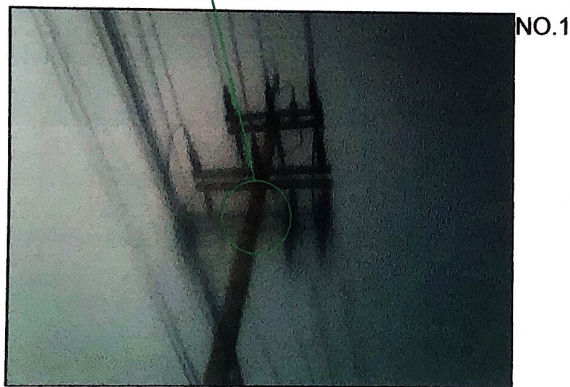

สถานที่	
หมายเลขเสา	
แรงดันไฟฟ้า	
ฟีดเดอร์	
อุปกรณ์	
เฟส	

Notes

สาเหตุ : อาร์คแดงหน้าสัมผัสเฟส B ด้าน M

ข้อแนะนำ : แก้ไขแรงดัน

ลายเซ็นผู้ตรวจสอบ:

วันที่:

การไฟฟ้าส่วนภูมิภาค อ้อมน้อย
72/106 ถ.พุทธมณฑล สาย 5 ต.ไร่จึง อ.สามพราน จ.นครปฐม 73210
โทร. 02-4206656
โทรสาร 02-4200803



NO.1